

2023 関西・岡山・広島地区 6年生対象

入試実戦模試



実戦に即した【入試シミュレーション】で、志望校合格への確かな手応えを!!

関西・岡山・広島地区の主要受験対象校を、「基本を中心に出题する学校」と「応用発展問題を主に出题する学校」の2大傾向に分類、さらに受験難度を考慮した3つのグループに大別しました。そして、それぞれの傾向に即した問題に挑戦することで、入試本番での時間配分や得点の仕方が明確につかめ、より具体的な志望校対策を立てることができます。

第3回 8/27 日	第4回 9/18 祝・月	第5回 10/9 祝・月	第6回 11/23 祝・木	第7回 12/17 日 ※1
------------------	--------------------	--------------------	---------------------	----------------------

※1 岡山校では実施しません。

●ライバルとの差を分析する成績表

日能研の入試実戦模試なら、より具体的な合格対策が立てられる成績表が出ます。

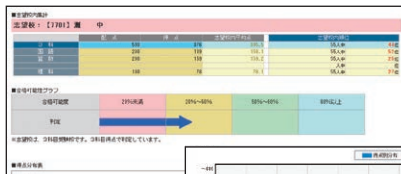

合格判定情報

志望校が同じ受験生たちと比較して、合格の可能性を判定します。

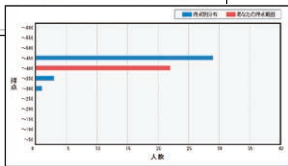

志望校別得点情報

地域の受験対象校ごとに、志望者の得点分布をグラフにまとめています。自分の得点(★で表示)と比較して、レベルの確認ができます。

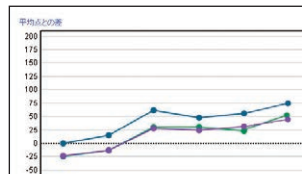

成績推移情報

全7回の入試実戦模試での成績の推移を、各回の平均点を基準として確認することができます。



※テスト当日の15時よりご視聴いただけます。

記載の項目の他、設問ごとの集計、科目別・総合の得点分布表や順位などをご確認いただけます。

会場

日能研各校

受験料(1回/税込)	
対象	A テスト・B テスト・C テスト
一般の方	4,840円
日能研生	4,400円

科目・時間

時間帯	A テスト・B テスト・C テスト
9:00~ 9:40	社会(選択)
9:50~ 10:40	国語
10:50~ 11:40	算数
11:50~ 12:30	理科
	12:40 終了

※開始15分前までに集合してください。

お申し込み方法

一般の方は、裏面に記載の最寄りの日能研各校までお電話でお申し込みください。

受験料は振込にてお支払いいただけます。日能研の教室生は後日、口座引き落としで受験料をいただきますので、申込書のみを受付へ提出してください。

DI学習支援システム対象テスト

Aテスト、Bテスト、Cテストの受験種別など詳しくは、一般生は別紙(入試実戦模試コード表)でご確認いただいた上でお申し込みください。日能研の教室生は、MY NICHINOKENでご確認ください。



キリトリ線

6年 入試実戦模試 2023 申込書

裏面の個人情報取扱条項に同意した上で上記テストに申し込みます。

学年 6年	受験日 <input type="checkbox"/> 8/27 <input type="checkbox"/> 9/18 <input type="checkbox"/> 10/9 <input type="checkbox"/> 11/23 <input type="checkbox"/> 12/17	受験テスト A・B・C	3科・4科
氏名 フリガナ		保護者名 フリガナ	
性別 男・女	生年月日 西暦	住所(〒 -)マンション名などお書きください。	
小学校名		小学校	

氏名・フリガナは必ずご記入ください。

※この欄は記入しないでください。

入試実戦模試 開催校のご案内

姫路校



☎079(222)1037

加古川校

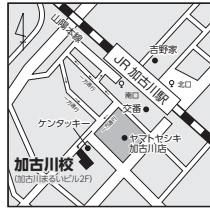

☎079(456)6455

明石校

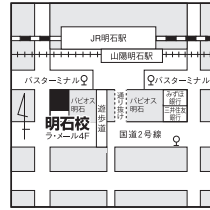

☎078(917)1283

学園都市校

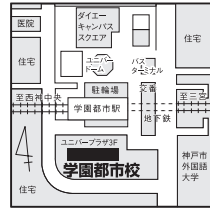

☎078(797)0355

元町校

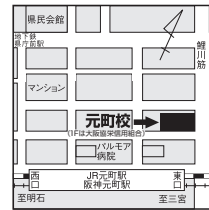

☎078(332)1278

岡本校

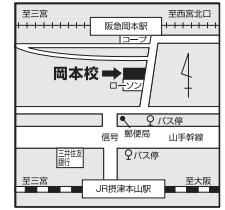

☎078(411)4778

芦屋校

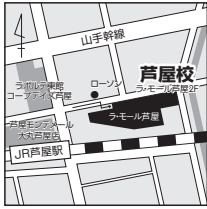

☎0797(31)5455

西宮北口本校



☎0798(63)3955

甲子園校

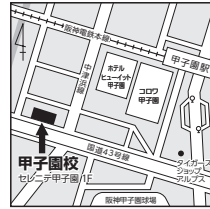

☎0798(41)0055

塚口校

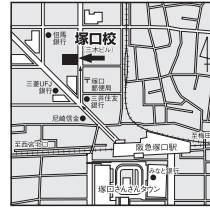

☎06(4961)6755

宝塚校

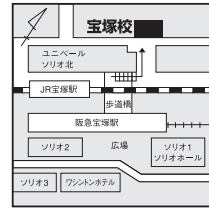

☎0797(87)4455

川西校

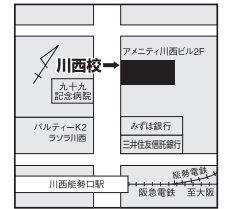

☎072(759)3755

豊中校



☎06(6152)1855

千里中央校



☎06(6155)2755

高槻校



☎072(681)3455

上本町校

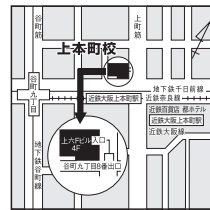

☎06(6767)7355

天王寺校



☎06(6772)4655

南森町校



☎06(4801)9855

堺東校

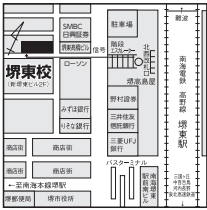

☎072(229)8355

枚方駅前校



☎072(861)3655

学園前校

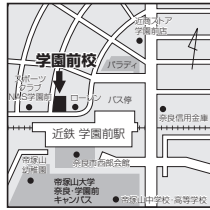

☎0742(40)2455

桂校

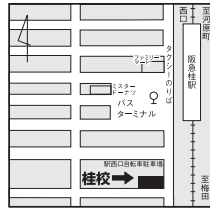

☎075(393)2356

烏丸校

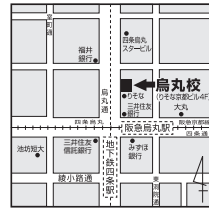

☎075(212)5955

岡山校



☎086(212)1755

広島本都校

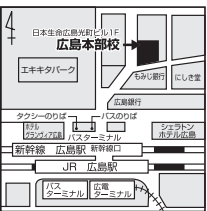

☎082(568)0211

受付時間

月～金 14:00～15:30・16:00～20:00
土 13:00～20:00 日 11:00～17:00

お申し込みは前日までにお願いいたします。
電話番号はおかけ間違いのないようお願いいたします。

※受付時間は教室により異なる場合がございます。
くわしくは日能研のHPにてご確認ください。

<https://www.nichinoken.co.jp/>



個人情報に対する日能研の基本姿勢

日能研では、子どもたちの学びとともに歩む過程において、さまざまな個人情報をお預かりいたします。それは、子どもたちの学びを応援する上で必要不可欠なこととなりますが、個人情報の保護を徹底していくことは昨今の情勢から見て、極めて重要なことであると考えます。日能研は皆さまからお預かりした個人情報を保護するために、以下を規定し、遵守してまいります。

日能研が知っている個人情報

- お申し込みやお問い合わせ時にお伝えいただいた各事項。
- お申し込み後、テストや学習・面談等で知りえた情報。
- 従業員応募時に任意にお伝えいただいた各事項。
- 従業員および退職者の人事管理上必要な情報。

個人情報の利用目的

- 子どもたちの学び全般、安全管理、学習相談、進路指導など。
 - ご案内・各種印刷物の送付など。
 - 従業員の採用判断など。
 - 従業員および退職者の人事管理および連絡など。
- 上記目的外での利用はいたしません。

委託先

個人情報保護について安全確認がとれ、正式に契約を結んだ企業。

個人情報提供の任意性

当社への個人情報の提出はあくまで任意のものですが、情報を提出いただけない場合は、今後の当社からの連絡や各々のサービスを受けられない場合があります。

個人情報の共同利用について

日能研グループ（株式会社日能研・株式会社日能研関東・株式会社日能研関西・株式会社日能研九州・株式会社日能研東海・株式会社向学館・株式会社アトラス・株式会社ケイ・エヌ・エス）は、株式会社日能研の管理のもと、左記のご案内させていただいた個人情報の全項目を、各種ご案内および子どもたちの学び全般、安全管理、学習相談、進路指導のために、日能研グループ内の情報システムを通じて共同利用させていただきます。

個人情報の保護対策

- 個人情報保護のための定期的な社員教育の実施。
- 個人情報保護対策の定期的な監査。
- 委託先企業に対する安全対策の監査および提供元企業の評価。
- 不正アクセス・紛失・破壊・改ざんおよび漏洩などのリスクに対し、予防・防止など合理的な安全対策の実施。
- 日能研が保有する個人情報に関して適用される法令・国が定める指針・その他の規範の遵守。
- 個人情報の保護対策について適切な運用のための管理・必要は正および継続的な見直しの実施。

制定日：2004年10月1日 改訂日：2022年3月24日

株式会社日能研関西 代表取締役社長 小松原 健裕

個人情報に関するお問い合わせ窓口

開示・訂正・削除・苦情・相談窓口
個人情報に関する事項、及び苦情相談に関しては右記までお問い合わせください。

株式会社日能研関西・総務部

住所 〒650-0033 兵庫県神戸市中央区江戸町94-2

電話 078-321-5050

受付時間 11:00～20:00(日曜日を除く/土曜日は11:00～19:00)